

9月の 広島中央保健生活協同組合だより

# けんこう

2015年9月号

2015年7月31日現在  
組合員数 34,406人  
出資金 11億8,857万円  
発行責任者 生協広報委員会

No.511

広島中央保健生活協同組合

編集部連絡先

〒733-0031

広島市西区観音町16-19

電話(082)-532-1264

FAX(082)-532-1267

アドレス

http://www.hch.coop/

Facebook

「広島中央保健生活協同組合」

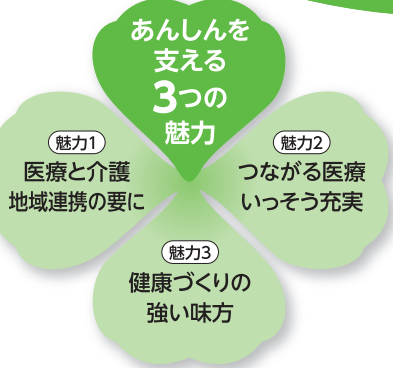

病院移転後も 差額ベッド代は いただきません。 安心して治療が 受けられます。

## 理念

私たちは、患者さんの立場に立った 医療を実践します。

## 診療の基本方針

- インフォームド・コンセント(説明と意思決定)を重視し、信頼される医療を提供します。
- 教育・研修活動をすすめ、医療・看護・接遇の向上につとめます。
- 地域の人々とともに、医療・福祉・介護のネットワークづくりをすすめます。

## 広島中央保健生協と福島生協病院の歴史

1955年	8月16日	福島診療所開設
1959年	5月5日	福島病院開設(22床)
1962年	9月7日	福島病院(60床北棟落成)
1963年	3月1日	生協機関紙「けんこう」創刊
1965年	1月	福島病院(97床北棟3階落成)
1974年	1月21日	草津診療所開設
1974年	3月21日	福島生協病院(140床南棟落成)
1977年	12月	草津診療所新築移転
1981年	11月1日	福島生協病院(240床南棟5・6階落成)
1989年	10月31日	福島生協病院増改築(271床)
1990年	7月1日	生協歯科ひろしま開設
1993年	3月	福島生協病院(258床)
1994年	11月1日	コープ五日市診療所開設
1995年	5月1日	訪問看護ステーションコスモス開設
1995年	9月1日	在宅介護支援センター開設
1998年	5月1日	訪問看護ステーション草津かもめ開設
1998年	8月1日	訪問看護ステーション基町開設
1999年	2月1日	訪問看護ステーションコープ五日市開設
1999年	8月13日	広島中央保健生協居宅介護支援事業所開設
1999年	8月13日	生協草津かもめ居宅介護支援事業所開設
1999年	8月13日	コープ五日市居宅介護支援事業所開設
1999年	8月13日	生協基町居宅介護支援事業所開設
2000年	4月1日	広島中央保健生協ヘルパーステーション開設
2000年	10月2日	福島生協内科クリニック開設
2005年	6月1日	生協さえき病院開設
		福島生協病院(165床)
2012年	7月1日	生協けんこうプラザ開設
2015年	9月1日	新福島生協病院開設

# 完成!

## 夢と希望あふれる新病院

9月2日 診療開始



福島生協病院 院長 田代 忠晴

「あこがれ」

新病院は着工から1年3ヵ月で予定通り竣工を迎えることができました。関係者の皆様方に心から感謝申し上げます。完成した新病院は、地上8階建て、その2階南側の窓には昭和32年の「供木運動」によって日本全国各地と世界から平和大通りに提

供された樹木の緑を映し込み、平和の「森」の姿を新病院の身にまといております。そして建物内部も「森」を通して患者様が訪れることをイメージした落ち着いた色調の内装となりました。都市部の限られた敷地の中で、病院の諸機能をコンパクトにまとめ、患者様が利用しやすい設計をめざしました。私たちの病院は、地域住民と医療者の協力の心と力を集めてつくった病院です。

「地域包括ケア時代」を迎え、地域で最期まで安心して暮らしたいという願いに込め、創立以来貫いてきた無差別平等の医療を引き続き進めてまいります。新病院では一般病棟(急性期)に加え、新たに回復期リハビリテーション病棟と地域包括ケア病棟の「新機能」を持ち、地域の医療により貢献してまいります。また、初再診の一般外来とも

慢性疾患医療を充実させます。そして、地域の保健予防、健康づくりをバックアップするとともに、在宅医療を支援する機能を強化します。福島生協病院の発足となった福島診療所の開設から60年を迎える年に新たな出発をします。引き続き皆さまのご協力をお願いします。



## 心の窓

「新」という字は人をワクワクさせる響きがあるような気がします。人は新しいものにとっても敏感で、並んでも手に入れないと思う人も沢山いると思います。

しかし、私には、古民家や日本伝統の物の方が心に落ち着きをもたらしてくれる存在です。

新しいと言え、60年を迎え、生協病院が建て替わり新病院が発足します。外見はピカピカで気持ち良いと思います。しかし肝心なのは中身ですよね。

私も生協病院と同じ還暦を迎えるにあたり、今までの自分の歴史をあらためて思いながら、さあもう一歩前進へと考えているところです。

60年の歴史を土台に新たな一歩を踏み出しどんな生協病院になるのか、どんな自身の私になるのか楽しみです。

(セレナーデ)

## 掲示板

### 無料法律相談のご案内

毎月第3土曜日、福島生協病院相談室にて無料法律相談を行っています。ご希望の方は下記までご予約下さい。

お申込み：福島生協病院 医療相談室

☎082-292-3171(代)

# STOP! 戦争法

# 核兵器のない世界へ 平和を守ろう!

広島に原爆が投下され、そして日本が進めた侵略戦争に敗戦し、70年目の節目を迎えました。

その大事な節目の年に安倍政権は「安保法案」を衆議院で強行採決し、参議院で熱論がたたかわされています。全国各地で平和を守る運動がかつてなく盛り上がり、この広島でも、そして当生協組合員、職員も様々な運動を繰り広げています。

## ■雨宮処凛さんを迎えて

今年の8・6平和学習会は、作家で社会活動家である雨宮処凛さんと田中敬子組織部長トークセッションが180名余りの職員、組合員さんの参加で開かれました。



いじめに悩み、一時は右翼団体に身を置いた雨宮さんは日本国憲法前文に「チョー理想で視点が広い」と感動、貧困問題、脱原発、平和の問題へと幅広く活動をされていることが語られました。最後には参加者全員で「アベ政治を許さない」とアピールしました。

## ■今年も元気に網の目平和行進

「安保法案」が私たちの平和を脅かしています。そんな中、第30回網の目平和行進が行われました。東西南北各コースより平和公園を目指して行進します。当生協の職員や組合員、各団体の方々が集まり、西コースで150名くらいの参加があったそうです。今年参加できなかった方、来年は一緒に歩きましょう!



## ■あきらめずに行動しよう!

7月15日、衆議院平和安全法制特別委員会において、安全保障関連法案いわゆる戦争法案は、野党が反発する中、与党による強行採決で可決されました。その翌日には、衆議院本会議にて可決され、参議院へと送られました。

これに反発して日本各地では抗議の集会やデモが行われました。広島でも原爆ドーム前での座り込みやメルパルク広島前での抗議宣伝などが行われました。保健生協では、職員を中心に夕方から福島生協病院前の緑地帯にて抗議宣伝を行いました。私たち保健生協は、「ともにいのちを大切に、みんなが健康で安心して暮せる社会をつくる」ことをめざして事業と運動に取り組んでいる生協です。憲法を守り、平和を守る最大限の運動を今、行う時です。是非、一緒に行動しましょう!



雨宮処凛さんと一緒に「アベ政治を許さない」をアピール

## 出資金動向

組合員ふやしは7月は何とか頑張って100名余りの方に仲間になっていただきました。また、出資金ふやしは新病院オープン記念増資「ありがとうキャンペーン」が広がり、1,500万円を超えました。今年生協創立60周年の年です。支部・職場目標達成に向けて、ガンバロー!

只今、特別増資キャンペーン実施中!



## 1万人訪問

### に取り組もう!

現在

5,461人

己斐支部で統一訪問行動を開催しました。他の支部や職員の協力もあり、12名で95軒の組合員さん宅を訪問し、54名の方と対話することができました。オープン間近の新病院の紹介を中心に話しました。対話した中には、「外国の方が小児科を受診した際の先生の対応がよかったよ～」といったお話も聞くことができました。

新病院がオープンしても、1万人訪問を目指して続けていきます。開催を希望する支部を大募集しています。みんなで力を合わせて取り組みましょう。

【訪問プロジェクト 中嶋】



子育て広場 **コープ** 10月の予定

## のびのびクラブ



日時 毎週水曜日 10時~12時 場所 生協けんこうプラザ5階

10月 第1週 7日 栄養相談・身体測定★

「のびのび」行事 第2週 14日 インフルエンザについて

第3週 21日 病院相談室って? 誰でも利用できる場所

第4週 28日 オイル無ベビーマッサージ

※企画内容は事情により変更となる場合があります。

### ★こどもクリニック応援サポーター大募集!

2015年11月生協小児科ひろしまの移転オープンを応援してくれるサポーターを募集しています。

詳しくは生協組織部(082-532-1264)へお問い合わせください。

## 9月25日から生協強化月間です。

# 地域の期待に応えられる “ひとまわり大きな組織” をつくりあげましょう!

毎年、医療福祉生協連では、9月最終週より11月末まで、生協を強く大きくすることをめざして、生協強化月間に取り組んでいます。今年は、9月25日(金)からスタートです。特に10月3日(土)までの9日間は「せいの行動」と位置づけ、出だしから元気いっぱいに取り組みます。

生協強化月間の課題は、それぞれの地域支部や事業所でたてた4課題(仲間ふやし・出資金増やし・班づくり・担い手づくり)の年間目標の8割を達成することです。「戦争する国づくり」が進められようとしている今、地域の期待に応えられるひとまわり大きな組織をつくりあげましょう。

今年は、それぞれの支部や事業所ごとに「生協強化月間スタート集会」を開催することにしました。総代会が終わり、総代会方針に基づいて、けんこうチャレンジやつながりマップづくりに取り組み、健康づくりでも地域づくりでも新しい活動を進めているところです。スタート集会では、医療福祉生協の身近な魅力を発掘し、「なぜ組合員を増やすのか」などをじっくり討議して、活動計画づくりを進めましょう。

# 「生協小児科ひろしま」開院します

新福島生協病院が9月2日にオープンするに伴い、生協けんこうプラザ2階の内科クリニックは新病院と統合し、小児科は、新しく「生協小児科ひろしま」としてスタートします。

9～10月の2ヶ月間は、旧福島生協病院1階外科にて診療を行います。その間、内科クリニックから「生協小児科ひろしま」へ生まれ変わるための改修工事を行い、11月移転オープンを予定しています。

生協内科クリニックが新病院に統合するのを機会に、跡地の生協けんこうプラザ2階に福島生協病院小児科が「生協小児科ひろしま」として独立します。レントゲン撮影や検体検査の装置を導入して、お子さんの症状によっては以前より迅速な検査が可能になります。また待合や診察室などすべてが新しく広くなり、とくに南向きの窓がありますのでとても明るくなります。

担当医師は今までと同じですが、あらためて外来看護師より紹介をしていただきました。

小児科は、2名の医師で診療を行っています(月・水・金AM2診体制)。

佐伯医師はスピーディーな診察を行いながらも、確実に、そして病状説明を丁寧に行っています。育メンパパとして時には厳しく、子どもさん(患者さん)の



佐伯医師

事を第一に考えアドバイス、説明してくれます。

西川医師は、小児神経専門医であり、不安を抱えておられる親御さんに優しく傾聴しアドバイスをされます。にこやかな診療で診察室も和みます。

2名の医師は子どもさんの病気が少しでも早く軽減できるよう全力で診療されています。



…だそうです。この評価が甘いかわ辛いかわ、お子さんのいらっしゃる方は是非一度生協小児科ひろしまを受診して実際に体験してみてください。

外来看護師も福島生協病院小児科外来から引き続き異動して、小児看護や処置など経験を積んだ看護師がお世話をしていきます。お子さんの病気だけでなく、ご家族のお悩みやご心配なども共に解消して安心していただける看護を提供できると思います。

福島生協病院は御高齢の方の受診比率が多く、小児科の存在自体をご存じないとのお話も時折耳にします。生協けんこうプラザで診療することで小児科の存在をもっと知っていただき、より多くの患者さんに満足いただける診療を行っていくよう職員一同精進していきたいと存じます。皆様のより一層の応援・御指導をよろしくお願いいたします。

## ●「生協小児科ひろしま」のご案内(9～10月)

※11月からは生協けんこうプラザ2階で診療開始となります。

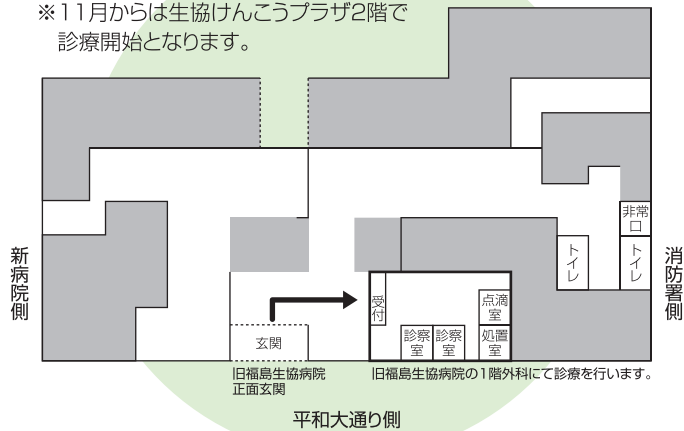

## 病児保育室

11月、生協けんこうプラザ2階にオープンする「生協小児科ひろしま」に病児保育室を併設することになりました。西区にはすでに広島市から補助金を受けて事業を行っている病児保育室が2カ所ありますが、かねてより子育て応援のアンケートなどで病児保育への要望が多く、働いているお母さん方からは各地にある病児保育室は定員が少なく予約が取りにくく困っているとの声がありました。小児科医療検討プロジェクトで検討し、広島市の補助金は受けることはできませんでしたが、やはり地域のニーズに応えていこう!と病児保育室の開所を決定しました。

本来は、子どもが病気の時くらい仕事を休んで看病することが出来る社会でなければいけないと思いますが、実際にはこれ以上休むと仕事を辞めるしかない、という保護者も多数おられます。おうちの人と一緒に過ごしたい、という子どもたちの不安な気持ちをしっかりと受け止めて親子で安心して利用できる家庭的な病児保育室をめざしていきたいと思っています。



# ナースのたまご

## 高校生一日看護師体験

春に続いて夏の看護師体験を開催しました。

将来の進路を決める岐路に立つ高校生達12校68名が、7月29日、30日に福島生協病院を訪れてくれました。

医療現場を知るといことで、院内の職場を見学して回ります。そして、実際の看護現場で車椅子やストレッチャーに乗ったり、医療器具の取り扱いを学びました。また、食事の介助、手浴・足浴、車椅子でお散歩などをして、看護ケアやコミュニケーション技術も体験してもらいました。「私たちが何気なくしている食事・排泄・入浴・歩くことが、当たり前ではなく、感謝しなければいけないことに気付いた」「あらためて看護師になりたいと強く思った」などの感想がありました。準備も対応も大変ですが、こんな感想をもらったら苦労も吹っ飛びます。看護学生委員会のメンバーは、これを糧に、今後もよりよい対応ができるよう奮起していきます。





# 診療のごあんない



(2015年9月から)

受付時間			月	火	水	木	金	土		
<b>福島生協病院</b> 082-292-3171 (健診:082-292-3215)	午前	8:30~11:45 診察は9:00~	内科	大津	多比良	高岡	石橋	藤原	大学	
				石原	楠本	飯田	保手浜	濱本	交替	
					神尾		神尾	石橋(予約)	交替(予約)	
				藤原(予約)	藤原(予約)	藤原(予約)	世戸(予約)	高岡(予約)	交替(予約)	
				高岡(予約)	石橋(予約)	石橋(予約)	高岡(予約)	多比良(予約)		
				多比良(予約)	高岡(予約)	楠本(予約)	多比良(予約)	石原(予約)		
				保手浜(予約)	飯田(予約)	大津(予約)	濱本(予約)	琴崎(予約)		
				健診	伊藤	保手浜	山本	山本	伊藤	石田・佐倉
				外科	北口	田代	北口	北口	田代	9:30~交替
						9:30~原田		9:30~原田		10:00~診察
整形外科	長谷川	11:00まで杉本	11:00まで長谷川	長谷川	杉本	交替				
	杉本(予約)			杉本(予約)	長谷川(予約)					
産婦人科	交替		交替		交替	交替(第2・4週休診)				
眼科	岡野	岡野	岡野	11:00まで岡野	岡野	交替				
	松浦	松浦	松浦	11:00まで松浦	松浦	(第2週休診)				
耳鼻咽喉科	川真田	川真田	川真田	川真田	川真田	川真田(第2週休診)				
皮膚科	横林				菅	交替				
泌尿器科		10:00~宮本		10:00~亭島		交替				
午後	13:45~16:45 診察は14:00~	内科	石橋(予約)	世戸(予約)	石橋(予約)	藤原(予約)	高岡(ペースメーカー)			
			多比良(予約)	大津(予約)		叶(予約)	多比良(予約)			
			飯田(予約)			石橋(予約)	大津(予約)			
						田代・原田				
夜間	16:30~18:00 診察は17:00~ 16:45~18:00 診察は17:00~	内科				藤原/石橋(予約)				
			整形外科	長谷川		杉本				
			眼科	岡野			松浦			
生協小児科ひろしま	午前	8:30~11:45 診察は9:00~	小児科	佐伯	佐伯	佐伯	佐伯	佐伯		
						西川		西川	佐伯(第2・4週休診)	
午後	15:00~18:00 診察は15:30~	小児科	佐伯	17:00まで佐伯	佐伯	佐伯	17:00まで佐伯			
生協歯科ひろしま	午前	8:30~11:30	内科	今川	高橋	今川	今川	今川	11:30まで交替	
				高橋	保子	高橋	高橋	保子		
				保子	山本	保子	山本	山本		
	午後	11:30~16:30	内科	平岡	藤野	平岡	小島(太)	平岡		
				松井	松井	松井	松井	松井		
				今川	今川		高橋	今川		
夜間	16:30~19:30	内科	山本	高橋		保子	高橋			
			平岡	山本		小島(太)	平岡			
				(平岡)		平岡				
高橋	今川		今川	高橋						
山本	保子		保子	山本						
	平岡		平岡							

受付時間			月	火	水	木	金	土	
生協さえき病院	午前	9:00~12:00	内科	重本	福山	中村	叶	高内	高内
					荒井		荒井		交替
									服部10:30~(月2回)
				福山	重本	重本	福山	福山	
				健診	荒井	根本	西川	根本	東條
午後	15:00~17:00	整形外科	倉員(初診)三好(再診)	三好	倉員	三好	三好	交替 10:30まで	
			内科	高内	重本	14:00~17:00 西川		14:00~17:00 伊藤	
夜間	17:00~18:30	内科	倉員		倉員		倉員		
生協さえき病院歯科	午前	8:30~11:30	内科	末井	末井	末井	末井	末井	末井
				星	星	星	星	星	星
				高浜	高浜	高浜	高浜	高浜	高浜
	午後	13:30~17:00	内科	末井	末井16:00まで	末井		星16:00まで	
				星	高浜16:30まで	星		高浜	
				高浜		高浜			
夜間	17:00~19:30	内科		17:00~末井			16:00~末井		
				16:00~星			17:00~星		
				17:30~高浜					

受付時間			月	火	水	木	金	土	
コープ五日市診療所	午前	9:00~12:00	内科	佐々木(敏)	佐々木(敏)	佐々木(伸)	佐々木(伸)	佐々木(敏)	佐々木(敏)
	午後	15:00~16:30	内科	佐々木(敏)		佐々木(敏)			
草津診療所	午前	9:00~12:00	内科	世戸	世戸	世戸	福島生協病院医師	世戸	世戸(第3週休診)
	午後	15:00~18:00	内科	世戸		世戸	世戸	世戸	
	夜間	18:00~19:00	内科					世戸	

平和記念公園内  
原爆死没者  
慰霊碑  
Vol.36

# わがまち散歩

平和公園の火がたえることなく燃えている献花台と平和の池があります。平和祈念に公園を訪ねた人なら原爆ドームと共に必ず訪ねる場所です。

平和公園内と周辺には慰霊碑、記念碑は数多くありますが、今回書くのは、平和の池の東隣の木立の中にひっそりとある小さな像と碑です。

詩を書いた大木惇夫(おおきあつお)は広島市生まれの詩人です。

この碑の慰霊は「被爆者」はじめ「其他一般犠牲者」にいたるまで幅広い人たちが対象となっています。



祈りの像

建立年月日  
昭和35年(1960年)  
8月15日

## お知らせ

生協草津かもめ居宅介護支援事業所は8月末日をもって閉鎖となりました。9月1日より広島中央保健生協居宅介護支援事業所と統合いたしますので、介護に関することは、こちらにご相談ください。

☎(082)292-0852

# 職場探訪

## ●草津診療所

草津診療所では主に外来診療や健康診断、予防接種、訪問診療、通所リハビリテーションといった医療・介護事業を行っています。職員体制は医師1人、看護師4人、介護福祉士2人、事務3人です(2015年7月現在)。



外来診療には突発的な病気の治療や、糖尿病・高血圧症等の慢性疾患に対する治療、さらには生活習慣改善に向けたアドバイス等も含まれます。当診療所では患者様の全身管理を最重要点にして診療を行っており、場合によっては他院への紹介も行いながら皆様の健康に寄り添える診療を目指しております。

また、地域に出かけて行く訪問診療も可能な限り紹介を受けています。診療所に隣接する訪問看護ステーション・ヘルパーステーションと連携し情報共有することで、病院から在宅へ、医療から介護へと切れ目のない連携に貢献していきます。

通所リハビリテーションは、小規模で行っていることからすべての方にスタッフが深く接することができ、隣の診療所からすぐに医師が駆けつけられるといった安心感が強みです。見学や体験も随時受けておりますので、アットホームな雰囲気ぜひ見に来てください。

## ●●●●●●●●●● 草津診療所 ●●●●●●●●●●

〒733-0861 広島市西区草津東1丁目11-43  
☎(082)272-8665 FAX(082)273-8484

# 広島市国民健康保険 「人間ドック助成」のお知らせ

広島市国民健康保険加入者を対象とした、「人間ドック」を福島生協病院・健診センターで受けられます。

対象の方へは、7月23日(木)に広島市より「人間ドック助成のご案内」が発送されています。国民健康保険からの助成(7割補助)を使って、人間ドックを受けることができます。対象条件などは下記をご確認いただき、該当する方はぜひこの機会にお申込下さい。

お申込・お問い合わせは  
下記までお願いいたします

福島生協病院 2階  
健診センター  
☎(082)292-3215

対象条件	<ul style="list-style-type: none"> <li>・ 広島市国民健康保険に加入している</li> <li>・ 2015年度中(2015年4月～2016年3月31日)で40歳・45歳・50歳・55歳になる</li> <li>・ 「人間ドック助成のご案内」が届いている</li> <li>※上記、全てを満たしている方が対象となります。</li> </ul>
お申込期間	<ul style="list-style-type: none"> <li>・ 12月28日(月)まで ※先着順のため、お早めにお申込下さい。</li> </ul>
お申込方法	<ul style="list-style-type: none"> <li>・ お申込の際には、必ず「広島市国民健康保険の人間ドックの申込」であることをお伝え下さい。必要事項を確認させていただきます。</li> <li>・ 「人間ドック助成のご案内」と「保険証」をご準備下さい。(保険証番号の確認などが必要となります)</li> <li>※「広島市国民健康保険の人間ドックの申込」であることが確認できない場合、自己負担額が変わる可能性があります。あらかじめご了承下さい。</li> </ul>
健診期間	<ul style="list-style-type: none"> <li>・ 2015年8月1日(土)～2016年3月15日(火)まで</li> <li>※必ずご予約が必要となります。</li> </ul>
健診内容	<ul style="list-style-type: none"> <li>・ 身体計測、尿検査、便検査、血液検査、視力検査、眼底検査、聴力検査、心電図検査、胸部X線撮影、胃部X線撮影または胃内視鏡検査、腹部超音波検査</li> </ul>
ご本人様負担額	<ul style="list-style-type: none"> <li>・ 9,720円(自己負担額、税込み)</li> <li>※胃内視鏡検査で、医師の判断により病理組織検査を実施した場合、別途6,480円(税込み)が必要となります。</li> </ul>



# 組合員の輪

## スポーツ吹矢で健康に 安芸東支部



ラベンダー班では6月26日(金)スポーツ吹矢を楽しみました。

スポーツ吹矢は誰でも手軽にでき、ゲーム感覚で楽しみながら健康になれるスポーツとして注目されています。

7人が挑戦しました。慣れた人は10本も吹くそうですが、4本でじっとり汗が出て吹き止めに。腹式呼吸をベースにしたスポーツ吹矢式呼吸法の効果です。

予想以上にうまく的に当たって、みんな大喜び。とても気持ちよい疲れ方で、「また、したいね」「得点表とっておこう」と次回を楽しみにしながら、お茶にしました。

(F・S)

## 脳イキキ班会「中区の福祉課です」に騙されないぞ! 己斐支部

7月16日(木)の班会は、Sさん宅にかかってきた電話の話で盛り上がりました。

男性の声で「高額医療費の通知が来ましたか?」と電話。「誰宛?」「世帯主です」「世帯主の名前は?」「Sさんです」「そんなもの来てません!」という、ガチャンと一方的に切りました。怪しいなど

中区へ問合せると、「福祉課」はなく高額療養費の窓口は健康長寿課で、その課に男性職員はいないとのこと。毅然と対応したSさんは騙されずに済みました。高齢者を狙って年金返還やあの手この手で迫ってくる詐欺商法に参加者から経験談が次々と出されました。ということは身近によくあることなのです。騙されないための防御方法なども聞き、脳イキキ活性化の班会となりました。

(H・M)

## 田方支部 道草班

6月3日~4日で、九住連山登山最後となった大船山を目指しました。6月3日は梅雨入りで雨のため登山は中止して観光をしました。阿蘇山の大観峰に上り雄大な景色を眺めたり、バラ園で香りに包まれ珍しい品種に見とれたりとゆっくりしたひと時を楽しみました。虫が出ていると聞いてみんなで観に行っただのですが、雨のせいか虫はチラホラ。でも見る事ができて嬉しかったです。

翌日は、朝7時に宿を出発して大船山へ向かいました。長者原から板の橋が通路になっている湿原地帯ルートを通り、雨ヶ池を目指しました。足元が前日の雨でぬかるんでいたり、石がゴロゴロしていたりして意外に時間がかかってしまいました。坊がつるに行く手前で予定時間オーバーとなり引き返すことになりましたが、参加者は9名でにぎやかでとても楽しい旅でした。

(K・T)



## 生協創立60周年記念事業

# 「けんこう」読者投稿企画

2015年は生協が創立して60年にあたります。生協創立60周年記念事業実行委員会では、創立60周年を記念した様々な事業を計画しています。今回、生協の機関紙「けんこう」への投稿企画を実施します。下記の要綱でどしどしご応募下さい。

掲載期間

2016年3月号まで

テーマ

「生協に出会って良かった」

文字数

原稿用紙1枚程度(約400字)

応募方法

郵便か電子メールでお送りください。お名前、ご住所、電話番号をお忘れなく。

応募先

733-0031 広島市西区観音町16-19-4F  
広島中央保健生協 組織部 けんこう編集係  
E-mail: soshikibu@hch.coop

# おたより募集

今回の募集の川柳のお題「祭り」です。

その他、「私の家族(ペット)」も募集しています。写真と簡単な紹介文を編集部までお送りください。おたよりは、ハガキ、ファックス、電子メールにてお寄せください。掲載させて頂いた方の中から、抽選で5名の方に図書カードをプレゼント。たくさんのおたよりお待ちしております。当選は発送をもって代えさせていただきます。

宛先: 733-0031 広島市西区観音町16-19 広島中央保健生協組織部  
FAX: 082-532-1267  
電子メール: soshikibu@hch.coop

### 俳句・山柳

へお題: 夏休み

- 冷蔵庫負けずにうなる夏休み  
/ 油野はつ枝
- 夏休み孫台風がやってくる  
/ スイートビー
- だんな様私も欲しい夏休み  
/ 舞子
- 飼犬の気持ち分かる目の動き  
/ 切川期子
- 老いの身も九条守れとデモ参加  
/ 安芸東支部

## 理事会より

- 6月は仲間ふやし135人と、地域支部でも事業所でも生協加入が進みました。
- 第1四半期(4~6月)の経営報告がありました。収入減による利益減となり予算未達成ですが、新病院紹介の開業医まわりで患者紹介など医療連携が進んでいます。
- 生協内科クリニックの跡地に建設する小児科事業所の名称が「生協小児科ひろしま」と決定されました。
- 9月より、本部事務所の所在地が「広島市西区観音町16-19」(生協けんこうプラザ住所)となります。
- 新病院建工事費用に関わる借入金と借入先金融機関を決定しました。